



EXTRAIT DU REGISTRE DES DELIBERATIONS DU CONSEIL MUNICIPAL DE LA COMMUNE DE LAUNAGUET

Le vingt septembre deux mille vingt-trois à dix-huit heures trente minutes, le Conseil municipal de cette commune, régulièrement convoqué, s'est réuni au nombre prescrit par la loi, dans le lieu habituel de ses séances, sous la présidence de Monsieur Michel ROUGÉ, Maire.

Objet : Présentation du rapport annuel du fonctionnement de l'Ecole Municipale de Musique de Launaguet (EMML)

Délibération n° 2023.09.20.084

Rapporteur : Edith PAPIN TOUZET

Edith PAPIN TOUZET rappelle que la commune de Launaguet a contracté un marché pour une délégation de service public concernant le fonctionnement de l'Ecole Municipale de Musique de Launaguet avec l'Association Loisirs Education Citoyenneté Grand Sud (LECGS).

Le concessionnaire LECGS produit chaque année un rapport comportant notamment les comptes retraçant les opérations afférentes à l'exécution du contrat ainsi qu'une analyse de la qualité des ouvrages et services. Conformément à l'Article R1411-3 du CGCT ce rapport doit être inscrit à la plus proche réunion de l'Assemblée délibérante.

Il est donc proposé aux membres du Conseil Municipal de prendre acte de la communication en séance publique du rapport annuel 2022 communiqué par le LECGS.

Entendu cet exposé et après avoir délibéré, les membres du Conseil Municipal prennent acte de la communication en séance publique du rapport annuel 2022 communiqué par le LECGS, ci-annexé.

Ainsi fait et délibéré le jour, mois et an que dessus.
Pour extrait conforme
Au registre sont les signatures



Michel ROUGÉ
Maire,

<p>Membres en exercice : 29 Membres présents : 20 Absents excusés Représentés : 9 Absent : /</p> <p>Date convocation et affichage : 13 septembre 2023</p> <p>Acte rendu exécutoire après - dépôt en Préfecture</p> <p>- publication ou notification - 2 OCT. 2023</p>	<p>Étaient présents (es) : Michel ROUGÉ, Pascal PAQUELET, Tanguy THEBLINE, Marie-Claude FARCY, Jean-Luc GALY, Natacha MARCHIPONT, Bernard DEVAY, Edith PAPIN TOUZET, Antoine MIRANDA, Christine LAFON, Anne-Marie AGUADO, Bernard BARBASTE, Patrice RENARD, Isabelle BESSIERES, Xavier MOULIGNEAU, Michaël TURPIN, Olivier DESPRINCE, Sylvie IZQUIERDO, Georges DENEUVILLE, Guy BUSIDAN.</p> <p>Étaient excusés représenté(es) : Patricia PARADIS (pouvoir à C. LAFON), Françoise CHEURET (pouvoir à J-L GALY), Martine BALANSA (pouvoir à B.DEVAY), Didier GALAUP (pouvoir à P. PAQUELET), Thierry MORENO (pouvoir à T. THEBLINE), Pascal BARCENAS (pouvoir à A. MIRANDA), Fabienne MORA (pouvoir à A-M AGUADO), Ella LOUBET (pouvoir à E. PAPIN TOUZET), Christine COGNET (pouvoir à G. DENEUVILLE).</p> <p>Absent : /</p> <p>Secrétaire de séance : Pascal PAQUELET</p>
---	--

La présente délibération pourra faire l'objet d'un recours pour excès de pouvoir devant le Tribunal Administratif dans un délai de deux mois à compter de sa notification ou sa publication. Le Tribunal Administratif pourra être saisi par courrier (68, rue Raymond IV B.P. 7007 – 31068 TOULOUSE CEDEX 7) ou par l'application informatique Télérecours accessible par le lien : <http://www.telerecours.fr>

Envoyé en préfecture le 02/10/2023

Reçu en préfecture le 02/10/2023

Publié le



ID : 031-213102825-20230920-DEL22023084-DE

Envoyé en préfecture le 02/10/2023

Reçu en préfecture le 02/10/2023

Publié le **2 OCT. 2023**

ID : 031-213102825-20230920-DEL22023084-DE

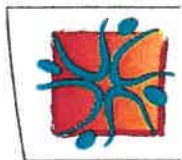

Loisirs Education & Citoyenneté

Grand Sud



école
municipale
de
musique

Le 10 juillet 2023

RÉUNION DE CADRAGE





SOMMAIRE

- Effectifs en fin d'année et réinscriptions
- Vie de l'école
- Équipe pédagogique pour la rentrée
- Événements, vie locale et partenariats
 - Les concerts
 - Les interventions auprès du RAM et dans le cadre du CLAS
- Interventions en milieu scolaire
- Perspectives: projets 2024-2025
- Dynamique de réseau LE&C Grand Sud





Effectifs en fin d'année et réinscriptions

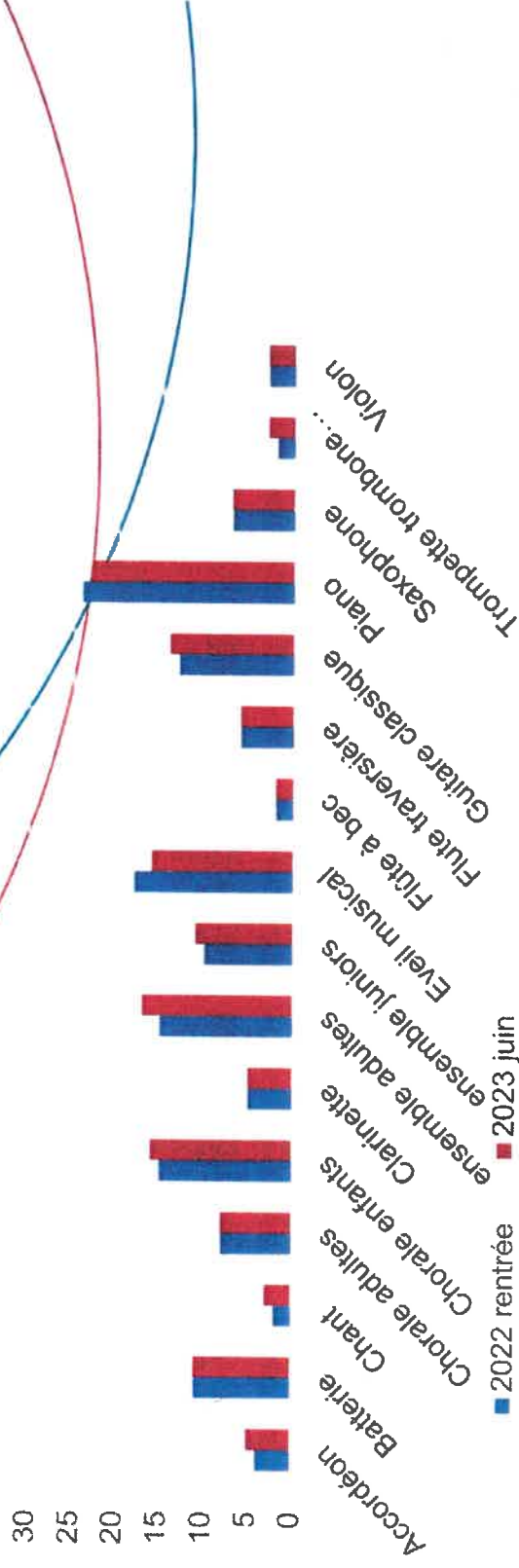

Les réinscriptions

Les demandes de renseignements pour la rentrée prochaine, par téléphone et mail, ont démarré fin mai.

Le concert de fin d'année, allié à la **Fête de la Musique** organisée par la municipalité, a favorisé la visibilité de l'école.

Les Journées Portes ouvertes ont été moyennement suivies ; peut-être que la communication pourrait se faire plus en amont.

Les inscriptions et réinscriptions se feront du **11 au 15 septembre 2023**. Tous les documents (planning des inscriptions, tarifs, règlement intérieur et planning des cours collectifs) seront envoyés aux familles prochainement.



Vie de l'école

Les évaluations

Les évaluations, organisées de façon croisées entre les équipes pédagogiques des écoles de musique de Launaguet et de Fenouillet ont eu lieu du **03 au 6 avril 2023**. Les modalités de l'évaluation sont conçues, comme la formation, de manière globale. Celle-ci croise l'ensemble des disciplines suivies par chaque élève. L'an prochain l'**Ecole municipale de musique de Castelginest** devrait se joindre à nous.

Deux élèves ont présenté également cette année le **Brevet musical Départemental** et ont réussi leur brevet en clarinette et piano. Un élève est entré en horaire aménagé au Conservatoire Régional.



Une possibilité de délocaliser les Ensembles ?

Depuis 3 ans, les différents Ensembles instrumentaux ne cessent de croître. Nous avons une grande difficulté au niveau de la place dans la **plus grande des salles**, instrumentistes et matériel rentrent à peine, avec le risque de dépasser la capacité d'accueil.

Serait-il envisageable d'utiliser l'**Orangerie les jeudi soir à partir de 20h** (sauf ponctuellement en cas d'occupation par la Municipalité). Cela impliquerait de laisser en permanence une batterie, la sonorisation, et un second clavier numérique ; l'actuel étant déjà utilisé à l'école (à acquérir pour un coût d'environ 2 000€).

Les Ensembles sont voués à s'agrandir de plus en plus, ce qui est une excellente chose. Il serait dommage de devoir en limiter l'accès pour des raisons de place.

Équipe pédagogique : renouvellement pour la rentrée

Quatre professeurs de qualité quitteront notre équipe à la rentrée 2023 :

- ✓ **Hélène Blaise**, professeur de clarinette
- ✓ **Camille Falgoux**, professeur d'éveil musical et formation musicale
- ✓ **Anne Dragon**, professeur de chant et chorale adultes
- ✓ **Charlotte Alfonso**, professeur de flûte traversière

Nous initions sans attendre les recherches pour remplacer nos quatre collègues. Pour le reste, l'équipe pédagogique restera en principe composée des mêmes professeurs.

Avec plusieurs départs de professeurs ces dernières années, nous constatons, comme de nombreuses écoles, une difficulté à conserver une équipe stable et compétente, notamment pour les instruments à vent et percussions.

DISCIPLINES 2022-2023	ENSEIGNANTS
Direction	Isabelle ALLAMARGOT
Batterie	Guillaume TOEN
Chant classique	Phoebé MAINSANT
Chorale enfants	Isabelle ALLAMARGOT
Clarinette	?
Eveil musical	Phoebé MAINSANT
Accordéon	Muriel MILLET
Flûte à bec	Muriel MILLET
Flûte traversière	?
Formation musicale	Phoebé MAINSANT
	Isabelle ALLAMARGOT
Guitare classique	Etienne AMY DE LA BRETEQUE
Interventions scolaires	Charlotte PINET
Ensemble junior	Isabelle ALLAMARGOT
Piano	Magali ROUMAT
	Fanny MARTINEZ
Pianiste accompagnateur	Fanny MARTINEZ
Saxophone	Jean-Charles FROUX
Trompette, trombone, tuba	Sébastien CLAVEAU
Violon	Magali ROUMAT
Ensemble musiques actuelles	Jean-Charles FROUX

Évènements, vie locale et partenariats

LES CONCERTS

Evènements, vie de l'école

Dates

Première quinzaine de septembre

inscriptions

19 septembre 2022

Rentrée

10 novembre

Réunion professeurs

10 décembre

Concert salle des fêtes

31 janvier, 1 et 2 février 2023

« Heures musicales d'hiver » salle Molière

3 au 8 avril

Evaluations internes instruments et formation musicale

13 avril

Réunion professeurs

du 30 mai au 2 juin

« Heures musicales de printemps » salle Molière

6 ou 8 juin

Evaluation interne formation musicale

9 juin

Participation des deux ateliers : chorale et percussions à la journée portes ouvertes du CLAS

24 juin

Concert dans le Parc du Château de Launaguet





INTERVENTIONS AUPRES DU RAM

Cette année, 8 séances se sont déroulées de novembre à juin.

La fréquentation des assistantes maternelles et des enfants a été régulière et l'enthousiasme toujours présent. Nous reconduirons la même formule l'an prochain.



INTERVENTIONS DANS LE CADRE DU CLAS

Les séances ont eu lieu de janvier à juin, avec un atelier chorale et un de percussion chaque semaine.

Les bénéficiaires de ces ateliers sont fondamentaux pour ces enfants, nous avons pu constater à nouveau les progrès d'écoute, de verbalisation, de confiance en soi, de fierté et surtout un moment privilégié de joie et de dialogue.

Pour la première fois, un petit concert lors de la journée Portes ouvertes du CLAS a été l'occasion de mettre en avant cette collaboration auprès des parents des enfants.

3 des enfants étaient par ailleurs présents le 24 juin, lors de la représentation du conte par l'Ecole de musique.





Interventions en milieu scolaire

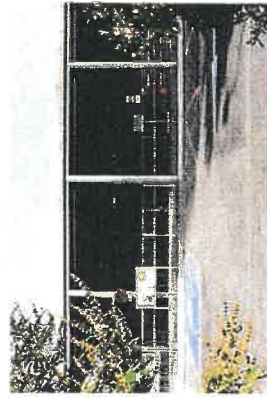

École maternelle A. Rimbaud
« Les animaux »



École élémentaire J-Rostand
cycle II « Les 4 éléments » et
cycle III « La solidarité, le vivre
ensemble »

école municipale
musique
de
La Mayenne



École élémentaire les Sables
« Les îles »

École élémentaire
A. Rimbaud
« Les îles »

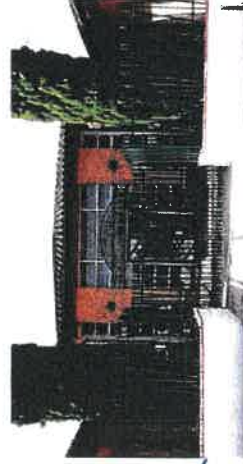

École maternelle J. Rostand
« Les émotions »



Les interventions en milieu scolaire

Les interventions en milieu scolaire se font sur la commune de Launaguet depuis presque 30 ans.

Elles sont cette année assurée par notre professeur, Charlotte PINET.

Les interventions sur l'année scolaire :

- ✓ Avec les classes de Grande section de maternelle, CP et CE1 : 10 séances de $\frac{3}{4}$ d'heure, par an.
- ✓ Avec les classes de CE2, CM1 et CM2 : 10 séances d'1h, par an.

Les interventions au sein des écoles permettent à une grande diversité d'enfants de la Commune de faire une première découverte de la musique.

Elles favorisent aussi l'ancrage de l'école de musique dans la vie locale. Cette dynamique forte à Launaguet participe des projets d'Education Artistique Culturelle.

La vocation des écoles de musiques est double : d'une part l'enseignement spécialisé et d'autre part la découverte et l'ouverture à la culture musicale à toute la population. Chaque enfant scolarisé sur la commune bénéficie, avec les interventions en milieu scolaire, de cette ouverture indispensable pour gommer les inégalités socio-culturelles, grâce à la volonté de l'Equipe municipale.

De plus, ces interventions se font en partenariat avec l'Éducation nationale, ce qui renforce le sérieux et la motivation pour mettre en place ces interventions.



MINISTÈRE
DE L'ÉDUCATION
NATIONALE
ET DE LA JEUNESSE

Perspectives: projets 2024-2025

Ouverture d'un Parcours de découverte instrumentale pour les 6-7 ans

Ce projet s'adresserait aux enfants de 6 à 7 ans, afin de les aider au mieux à choisir leur instrument, éviter ainsi le choix assez systématique du piano et orienter les futurs élèves vers des instruments moins représentés comme les soufflants.

Ce parcours fonctionnerait avec un petit groupe d'enfants qui changerait d'instrument chaque trimestre. Trois enfants suivraient un cour de 30 minutes. Il y aurait trois petits groupes d'enfants, qui donc tourneraient par trimestre. L'école possède déjà un petit parc instrumental, qu'il faudrait compléter.

De nombreuses écoles ont déjà mis en place ce parcours et les résultats sont très positifs.

Ouverture d'un Atelier d'éveil musical bébé/parents

Avec les interventions auprès du RAM, nous avons déjà une expérience pour intervenir auprès de ce public. D'après les retours informels de familles, cet atelier intéresserait des parents. Les ateliers bébé/parents sont courants, en yoga par exemple. C'est une expérience à tenter pour favoriser l'ouverture de l'école de musique.

Les bénéfices directs de tel atelier pour le développement de la parentalité et de la santé culturelle du jeune enfant sont maintenant très documentés.

Dynamique du réseau LE&C GS

Fil Rouge

« Harcèlement, je dis non ! »

Mobilisation autour d'un fleau qui touche particulièrement les enfants et jeunes et dont les dommages peuvent être dramatiques.
Travail de sensibilisation, de formation et de communication mené à destination et avec les équipes.
Développement de deux "jeux" (sur smartphone et en réalité virtuelle 3D) par notre Pôle "Projets Innovants » de LE&C GS

Semaine de la Laïcité

"Filles - garçons, mêmes devoirs :
mêmes droits ! »

du 05 au 09 décembre 2022

Le grrrrrand
SECRET des
petites choses.

« Les objets... et nous ! »

Projet artistique et culturel

« Le grrrrrand secret des petites choses »

Depuis 2015, LE&C Grand Sud s'est engagé dans un projet d'envergure, mobilisant tous les acteurs de son réseau autour de la promotion des valeurs de la République et de la laïcité.

Ainsi, chaque année autour de la date anniversaire de la loi de 1905, est organisée « La semaine de la Laïcité » qui permet à chaque équipe de valoriser les actions menées au quotidien.

Deuxième édition du projet de création artistique collective porté à l'échelle de notre réseau.

L'ensemble des participants du réseau LE&C GS accompagné par Gilbert LEGRAND, artiste designer, plasticien, sculpteur, se mobilise pour mettre en œuvre avec les enfants et les jeunes un projet autour de la thématique du recyclage intitulé "Le grrrrrand secret des petites choses...". Ou comment faire de l'art avec des objets de récupération.

Envoyé en préfecture le 02/10/2023

Reçu en préfecture le 02/10/2023

Publié le

ID : 031-213102825-20230920-DEL22023084-DE

PROJETS DE RESEAU LE&C Grand Sud: LA SEMAINE DE LA LAÏCITÉ 2023

Compositrices et compositeurs
dans l'héritage de la musique de tradition écrite occidentale

Valérie Philippot, Jérôme Thédou, Louis-Michel Bertho, Claire Hatzigeorgiou,
Albanine & Vincent Vertélu

article de presse



Combinaison graphique
et illustrations, collages, activités
à faire avec les élèves (à
partir de 5 ans) et
à faire avec les parents.
Un dossier de 40 pages
à télécharger gratuitement
sur le site de la
musique de tradition écrite
occidentale.
Un dossier de 40 pages
à télécharger gratuitement
sur le site de la
musique de tradition écrite
occidentale.



Comme chaque année, toutes les structures du réseau LE&C Grand Sud se mobilisent pour promouvoir, en actes, le principe essentiel de laïcité durant la semaine dédiée en décembre.

A l'occasion de la Semaine de la laïcité 2023 décliné cette année au sein du réseau LE&C Grand Sud autour de l'égalité filles/garçons, des ressources ont été partagées autour des compositrices avec les directrices en amont de la semaine.



SEMAINE
de la **LAÏCITÉ**
du 5 au 10 décembre 2023

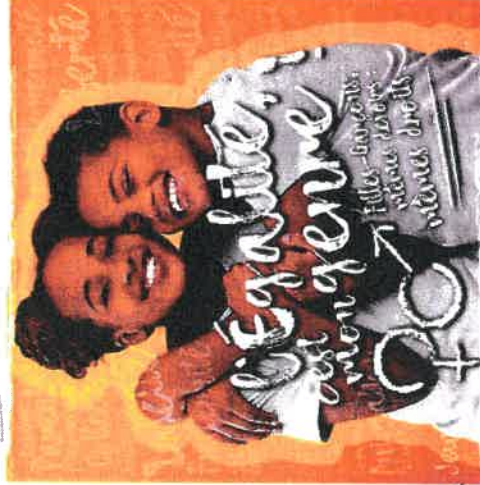

Toutes les structures de la région LE&C Grand Sud se mobilisent pour la Semaine de la Laïcité.
118, boulevard de la République - 13015 Marseille - 04 91 22 12 13 - www.lecgrand-sud.org

Dynamique du réseau LE&C GS



La semaine de la petite enfance 0-6 ans

Chaque année, les professionnels de notre réseau intervenant auprès de publics 0-6 ans sont engagés dans la **Semaine de la Petite Enfance**. Le thème retenu cette année est le « **Consentement et Empathie : Essence d'une éducation sans violences** ».

En préambule à cette semaine phare, s'est tenue la **ournée interprofessionnelle de la Petite Enfance**, en date du **04 Février 2023**. Les équipes et partenaires du réseau ont ainsi pu assister à une **conférence de Delphine GINELLI**, Conseillère Pédagogique Départementale de l'Education Nationale apportant un éclairage sur cette thématique. S'en est suivi la **semaine de la petite Enfance**, du **13 au 17 mars 2023**, où les équipes, accompagnées de notre chargée de mission Petite Enfance, **Adeline ROUX – EJE** ont développé de nombreux projets à l'appui de la thématique fixée.

LE&C INNOV' ACTION 5

Forte de 4 années d'expériences, cette nouvelle édition de LE&C Innov'action conviera en mai prochain, l'ensemble de notre réseau et nos partenaires à l'occasion d'un festival d'intelligence collective. Ces rencontres sont destinées à l'ensemble des salariés LE&C GS ainsi qu'à nos partenaires élus et techniciens des collectivités, usagers et leurs familles, partenaires institutionnels. Réunis sur 2 jours, chacun peut venir assister à des conférences, des tables rondes, des ateliers interactifs, un ciné-débat, des espaces ressources autour de 5 défis : éducatif, citoyen, écologie, collaboratif, numérique.

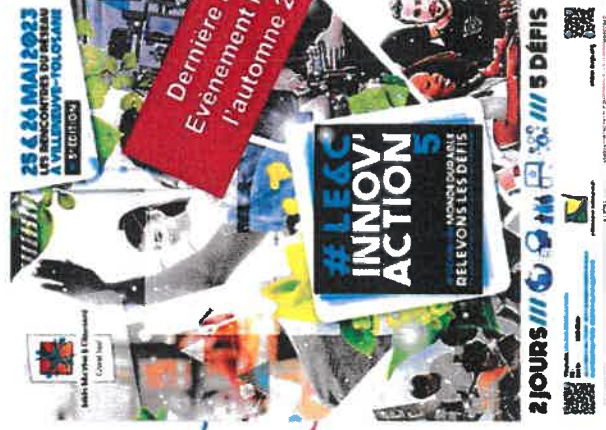

Envoyé en préfecture le 02/10/2023

Reçu en préfecture le 02/10/2023

Publié le

ID : 031-213102825-202310920-DEL22023084-DE



Loisirs Education & Citoyenneté

Grand Sud



7, rue Paul Mespilé 31100 TOULOUSE
Tél. : 05 62 87 43 43 • Fax : 05 62 87 43 44 • contact@lecgcs.org
www.lecgcs.org

